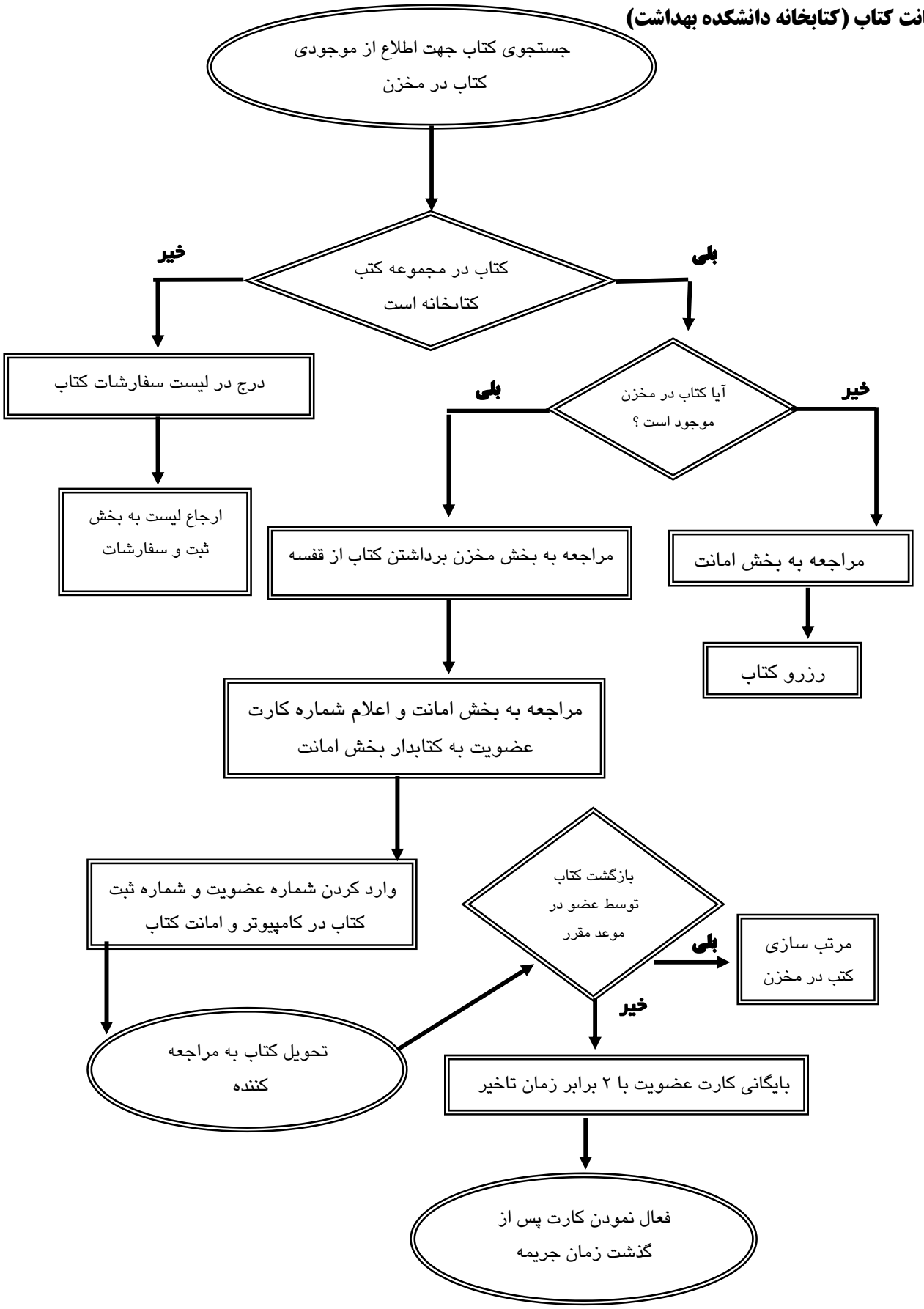فرآیند امانت کتاب (کتابخانه دانشکده بهداشت)